

REPUBLICA DE CHILE  
I. MUNICIPALIDAD CURARREHUE

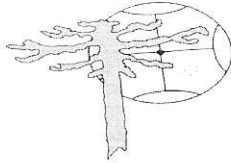

MUNICIPALIDAD DE CURAREWE

ORDEN DE INGRESOS MUNICIPALES  
(Documento de Contabilidad)

2063

Departamento Girador	FECHA
RENTAS Y PATENTES	23-06-2016

NOMBRE : ELIANA MAGDALENA QUINTANA BELTRAN RUT [REDACTED]

DOMICILIO: [REDACTED] COMUNA CURARREHUE

PERMISO AMBULANTE DE PRODUCTOS CASEROS Y ROPA USADA  
EL DIA 28/06/2016 PAGO DEL IPS  
DE CURARREHUE HASTA CATRIPULI  
DEBE CUMPLIR CON EL S.I.I. Y SANIDAD DEL AMBIENTE

CODIGO	DENOMINACION	VALOR
03 01 003 999	OTROS	3.194
TOTAL		3.194



Firma Jefe Departamento

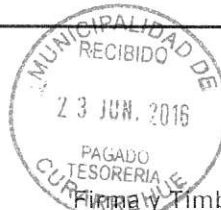

Firma Timbre Tesoreria